

# LAMPIRAN



# UNIVERSITAS YUDHARTA PASURUAN

PROGRAM STUDI AGRIBISNIS

Kantor Pusat : Jl. Yudharta No. 07 (Pesantrèn Ngalah) Sengonagung Purwosari Pasuruan  
Telp. 0343-611186 Fax. 0343-611777

Nomer  
Lampiran  
Perihal

: 0881/S6/AGR.UYP/11/02/2019

: Permohonan Ijin Penelitian

Kepada Yth.  
Manager PTPN XII

Dengan hormat,

Dalam rangka memenuhi kewajiban untuk melaksanakan tugas semester akhir (Skripsi) bagi mahasiswa semester VIII (Delapan), maka kami menerangkan bahwa :

NO	NAMA	NIM	PROGAM STUDI	DOSEN PENGAMPU MATA KULIAH
1.	Fina Mawaddah	201569070006	Agribisnis	Novi Itsna Hidayati, SP., MMA
2.	M. Alfi Rohman	201569070008	Agribisnis	Novi Itsna Hidayati, SP., MMA

Adalah benar-benar mahasiswa kami, yang bermaksud untuk mengadakan penelitian di lingkungan kerja bapak/ibu.

Atas kepentingan tersebut kami memohon kepada Bapak/Ibu agar dapat kiranya memberikan bantuan baik berupa ijin, data dan/atau informasi berkaitan dengan pelaksanaan observasi tersebut.

Demikian surat permohonan ini, atas pertimbangan, ijin dan bantuan yang diberikan kami sampaikan terima kasih.

Pasuruan, 04 Februari 2019  
Kaprod. Agribisnis,  
  
Idah Lumbatul Fuad, SP., M.Agr.  
NIP. 069.11.09.023

# PT PERKEBUNAN NUSANTARA XII

Alamat Kantor : Jalan Rajawali 44 Surabaya 60175  
Telepon : (031) 3524893 - 95, 3522360, 3534387  
E-mail : kandir@ptpn12.com  
Website : www.ptpn12.com

Faksimile : (031) 3534389, 3536925

Nomor : 35/X/313/2019  
Hal : Persetujuan Ijin Penelitian

Surabaya, 1 Maret 2019

Kepada  
Yth. Kaprodi Agribisnis  
Universitas Yudharta Pasuruan  
Jl. Yudharta No. 7 (Pesantren Ngalah) Sengonagung Purwosari  
Pasuruan

Menunjuk surat dari Universitas Yudharta Pasuruan nomor: 0881/S6/AGR.UYP/II/02/2019 tanggal 4 Februari 2019 hal: Permohonan Ijin Penelitian, mahasiswa Program Studi Agribisnis, atas nama:

No	Nama	NIM
1	Fina Mawaddah	201569070006
2	M. Alfi Rohmah	201569070008

disetujui untuk melaksanakan penelitian lapang di Kebun Wonosari PT Perkebunan Nusantara XII pada bulan April s.d. Mei 2019 dengan catatan:

1. Tidak diperbolehkan mengambil data yang merupakan rahasia Perusahaan.
2. Menyerahkan 1 (satu) buah laporan hasil praktek kerja ke PT Perkebunan Nusantara XII.
3. Segala biaya yang ditimbulkan dari kegiatan ini menjadi tanggungan yang bersangkutan.
4. Mengikuti segala peraturan yang berlaku di Perusahaan.

Demikian disampaikan atas perhatiannya kami ucapkan terima kasih.

PT Perkebunan Nusantara XII  
Bagian Sumber Daya Manusia  
  
Christmadewi Imawati  
Kepala Bagian Sumber Daya Manusia



## PT PERKEBUNAN NUSANTARA XII KEBUN WONOSARI

Alamat : Lawang – 65208  
Telepon : 082 895 250 681 (TU)  
Email : wonosari@ptpn12.com

Telepon : 082 895 250 682 (Agro)

Nomor : WRI/X/176/VIII/2019  
Lampiran : -  
Hal : Keterangan Selesai Penelitian

Malang, 15 Agustus 2019

Kepada  
Yth. Dekan Fakultas Pertanian  
Universitas Yudharta  
Pasuruan - Jawa Timur

Dengan ini kami menerangkan bahwa mahasiswa Fakultas Pertanian Universitas Yudharta Pasuruan yang tersebut dibawah ini :

No.	Nama	NIM
1.	Fina Mawaddah	201569070006
2.	Muhammad Alfi Rohman	201569070008

Telah selesai melakukan kegiatan penelitian pada Bulan Mei 2019 s.d. Juni 2019 dengan membuat dan mempresentasikan laporan atas kegiatan tersebut di Kebun Wonosari.

Demikian surat keterangan ini untuk dipergunakan sebagaimana perlunya.

PT Perkebunan Nusantara XII  
Kebun Wonosari



Nelson Limbong, S.P.  
Manajer

Tembusan :  
- Kepala Bagian SDM

## Kuesioner

NO.

### A. Identitas Responden

1. Nama : \_\_\_\_\_

2. Nama Mandor : \_\_\_\_\_

3. Kelas Kebun : \_\_\_\_\_

4. Alamat : \_\_\_\_\_

5. Usia : ..... tahun

6. Status :
- a. Kawin
  - b. Belum kawin
  - c. Janda

7. Pendidikan Terakhir :
- a. Tidak sekolah
  - b. Tidak tamat SD
  - c. Tamat SD
  - d. Tamat SMP
  - e. Tamat SMA
  - f. Sarjana S1/.....

8. Lama bekerja sebagai pemetik teh : .....

9. Apa alasan ibu tetap bekerja sebagai pemetik teh?

- a. Membantu perekonomian keluarga
- b. Mengisi waktu luang
- c. Menambah pergaulan/keinginan berteman
- d. Ingin memiliki penghasilan sendiri
- e. Sudah turun-temurun (budaya)
- f. Lainnya \_\_\_\_\_

## B. Identitas anggota rumah tangga

### 10. Identitas anggota rumah tangga

No.	Nama	Jenis kelamin (L/P)	Status dlm keluarga	Usia (tahun)	Pendidikan terakhir	Pekerjaan	
						Pokok	Sampingan

## C. Pendapatan dari memetik teh

11. Produktivitas : ..... kg/hari

..... kg/bulan

**Produktivitas : ...../jam (dihitung oleh peneliti)**

12. Upah : Rp...../kg

13. Insentif mutu: Rp...../bulan

14. Premi kehadiran: (Ya/Tidak) Rp...../bulan

15. total upah per bulan :.....(dihitung oleh peneliti)

## D. Pendapatan dari luar memetik teh

16. Apakah ibu melakukan pekerjaan lain selain memetik teh?

a. Ya, sebutkan.....

b. Tidak

17. Adakah pendapatan lain yang didapatkan oleh rumah tangga selain dari pekerjaan ibu sebagai pemetik teh?

a. Ada

b. Tidak ada

18. Siapa saja anggota keluarga yang memasok pendapatan?

Tabel pendapatan dari anggota rumah tangga yang lain

No.	Nama	Jenis pekerjaan	Pendapatan (Rp)		Keterangan
			Per hari	Per bulan	
Jumlah					

19. Total pendapatan keluarga (*dihitung oleh peneliti*)

---

20. Kontribusi buruh wanita pemetik teh terhadap total pendapatan keluarga (*dihitung oleh peneliti*)

---

---





Titik Persentase Distribusi F untuk Probabilita = 0,05

df untuk pembilang (N1)

df untuk penyebut (N2)	1	2	3	4	5	6	7	8	9	10	11	12	13	14	15
46	4.05	3.20	2.81	2.57	2.42	2.30	2.22	2.15	2.09	2.04	2.00	1.97	1.94	1.91	1.89
47	4.05	3.20	2.80	2.57	2.41	2.30	2.21	2.14	2.09	2.04	2.00	1.96	1.93	1.91	1.88
48	4.04	3.19	2.80	2.57	2.41	2.29	2.21	2.14	2.08	2.03	1.99	1.96	1.93	1.90	1.88
49	4.04	3.19	2.79	2.56	2.40	2.29	2.20	2.13	2.08	2.03	1.99	1.96	1.93	1.90	1.88
50	4.03	3.18	2.79	2.56	2.40	2.29	2.20	2.13	2.07	2.03	1.99	1.95	1.92	1.89	1.87
51	4.03	3.18	2.78	2.55	2.39	2.28	2.19	2.12	2.07	2.02	1.98	1.95	1.92	1.89	1.87
52	4.03	3.18	2.78	2.55	2.39	2.28	2.19	2.12	2.07	2.02	1.98	1.94	1.91	1.89	1.86
53	4.02	3.17	2.78	2.54	2.39	2.27	2.18	2.12	2.06	2.01	1.97	1.94	1.91	1.88	1.86
54	4.02	3.17	2.77	2.54	2.38	2.27	2.18	2.11	2.06	2.01	1.97	1.94	1.91	1.88	1.86
55	4.02	3.16	2.77	2.54	2.38	2.27	2.18	2.11	2.06	2.01	1.97	1.93	1.90	1.88	1.85
56	4.01	3.16	2.77	2.53	2.38	2.26	2.18	2.11	2.05	2.00	1.96	1.93	1.90	1.87	1.85
57	4.01	3.16	2.76	2.53	2.37	2.26	2.17	2.10	2.05	2.00	1.96	1.93	1.90	1.87	1.85
58	4.01	3.16	2.76	2.53	2.37	2.26	2.17	2.10	2.05	2.00	1.96	1.92	1.89	1.87	1.84
59	4.00	3.15	2.76	2.53	2.37	2.26	2.17	2.10	2.04	2.00	1.96	1.92	1.89	1.86	1.84
60	4.00	3.15	2.76	2.53	2.37	2.25	2.17	2.10	2.04	1.99	1.95	1.92	1.89	1.86	1.84
61	4.00	3.15	2.76	2.52	2.37	2.25	2.16	2.09	2.04	1.99	1.95	1.91	1.88	1.86	1.83
62	4.00	3.15	2.75	2.52	2.36	2.25	2.16	2.09	2.03	1.99	1.95	1.91	1.88	1.85	1.83
63	3.99	3.14	2.75	2.52	2.36	2.25	2.16	2.09	2.03	1.98	1.94	1.91	1.88	1.85	1.83
64	3.99	3.14	2.75	2.52	2.36	2.24	2.16	2.09	2.03	1.98	1.94	1.91	1.88	1.85	1.83
65	3.99	3.14	2.75	2.51	2.36	2.24	2.15	2.08	2.03	1.98	1.94	1.90	1.87	1.85	1.82
66	3.99	3.14	2.74	2.51	2.35	2.24	2.15	2.08	2.03	1.98	1.94	1.90	1.87	1.84	1.82
67	3.98	3.13	2.74	2.51	2.35	2.24	2.15	2.08	2.02	1.97	1.93	1.90	1.87	1.84	1.82
68	3.98	3.13	2.74	2.51	2.35	2.24	2.15	2.08	2.02	1.97	1.93	1.90	1.87	1.84	1.82
69	3.98	3.13	2.74	2.50	2.35	2.23	2.15	2.08	2.02	1.97	1.93	1.90	1.86	1.84	1.81
70	3.98	3.13	2.74	2.50	2.35	2.23	2.14	2.07	2.02	1.97	1.93	1.89	1.86	1.84	1.81
71	3.98	3.13	2.73	2.50	2.34	2.23	2.14	2.07	2.01	1.97	1.93	1.89	1.86	1.83	1.81
72	3.97	3.12	2.73	2.50	2.34	2.23	2.14	2.07	2.01	1.96	1.92	1.89	1.86	1.83	1.81
73	3.97	3.12	2.73	2.50	2.34	2.23	2.14	2.07	2.01	1.96	1.92	1.89	1.86	1.83	1.81
74	3.97	3.12	2.73	2.50	2.34	2.22	2.14	2.07	2.01	1.96	1.92	1.89	1.85	1.83	1.80
75	3.97	3.12	2.73	2.49	2.34	2.22	2.13	2.06	2.01	1.96	1.92	1.88	1.85	1.83	1.80
76	3.97	3.12	2.72	2.49	2.33	2.22	2.13	2.06	2.01	1.96	1.92	1.88	1.85	1.82	1.80
77	3.97	3.12	2.72	2.49	2.33	2.22	2.13	2.06	2.00	1.96	1.92	1.88	1.85	1.82	1.80
78	3.96	3.11	2.72	2.49	2.33	2.22	2.13	2.06	2.00	1.95	1.91	1.88	1.85	1.82	1.80
79	3.96	3.11	2.72	2.49	2.33	2.22	2.13	2.06	2.00	1.95	1.91	1.88	1.85	1.82	1.79
80	3.96	3.11	2.72	2.49	2.33	2.21	2.12	2.06	2.00	1.95	1.91	1.88	1.84	1.82	1.79
81	3.96	3.11	2.72	2.48	2.33	2.21	2.12	2.05	2.00	1.95	1.91	1.87	1.84	1.82	1.79
82	3.96	3.11	2.72	2.48	2.33	2.21	2.12	2.05	2.00	1.95	1.91	1.87	1.84	1.81	1.79
83	3.96	3.11	2.71	2.48	2.32	2.21	2.12	2.05	1.99	1.95	1.91	1.87	1.84	1.81	1.79
84	3.95	3.11	2.71	2.48	2.32	2.21	2.12	2.05	1.99	1.95	1.90	1.87	1.84	1.81	1.79
85	3.95	3.10	2.71	2.48	2.32	2.21	2.12	2.05	1.99	1.94	1.90	1.87	1.84	1.81	1.78
86	3.95	3.10	2.71	2.48	2.32	2.21	2.12	2.05	1.99	1.94	1.90	1.87	1.84	1.81	1.78
87	3.95	3.10	2.71	2.48	2.32	2.21	2.12	2.05	1.99	1.94	1.90	1.87	1.83	1.81	1.78
88	3.95	3.10	2.71	2.48	2.32	2.20	2.12	2.05	1.99	1.94	1.90	1.86	1.83	1.81	1.78
89	3.95	3.10	2.71	2.47	2.32	2.20	2.11	2.04	1.99	1.94	1.90	1.86	1.83	1.80	1.78
90	3.95	3.10	2.71	2.47	2.32	2.20	2.11	2.04	1.99	1.94	1.90	1.86	1.83	1.80	1.78



## Distribusi Nilai tabel

d.f	t <sub>0.10</sub>	t <sub>0.05</sub>	t <sub>0.025</sub>	t <sub>0.01</sub>	t <sub>0.005</sub>
1	3.078	6.314	12.71	31.82	63.66
2	1.886	2.920	4.303	6.965	9.925
3	1.638	2.353	3.182	4.541	5.841
4	1.533	2.132	2.776	3.747	4.604
5	1.476	2.015	2.571	3.365	4.032
6	1.440	1.943	2.447	3.143	3.707
7	1.415	1.895	2.365	2.998	3.499
8	1.397	1.860	2.306	2.896	3.355
9	1.383	1.833	2.262	2.821	3.250
10	1.372	1.812	2.228	2.764	3.169
11	1.363	1.796	2.201	2.718	3.106
12	1.356	1.782	2.179	2.681	3.055
13	1.350	1.771	2.160	2.650	3.012
14	1.345	1.761	2.145	2.624	2.977
15	1.341	1.753	2.131	2.602	2.947
16	1.337	1.746	2.120	2.583	2.921
17	1.333	1.740	2.110	2.567	2.898
18	1.330	1.734	2.101	2.552	2.878
19	1.328	1.729	2.093	2.539	2.861
20	1.325	1.725	2.086	2.528	2.845
21	1.323	1.721	2.080	2.518	2.831
22	1.321	1.717	2.074	2.508	2.819
23	1.319	1.714	2.069	2.500	2.807
24	1.318	1.711	2.064	2.492	2.797
25	1.316	1.708	2.060	2.485	2.787
26	1.315	1.706	2.056	2.479	2.779
27	1.314	1.703	2.052	2.473	2.771
28	1.313	1.701	2.048	2.467	2.763
29	1.311	1.699	2.045	2.462	2.756
30	1.310	1.697	2.042	2.457	2.750
31	1.309	1.696	2.040	2.453	2.744
32	1.309	1.694	2.037	2.449	2.738
33	1.308	1.692	2.035	2.445	2.733
34	1.307	1.691	2.032	2.441	2.728
35	1.306	1.690	2.030	2.438	2.724
36	1.306	1.688	2.028	2.434	2.719
37	1.305	1.687	2.026	2.431	2.715
38	1.304	1.686	2.024	2.429	2.712
39	1.304	1.685	2.023	2.426	2.708
40	1.303	1.684	2.021	2.423	2.704
41	1.303	1.683	2.020	2.421	2.701
42	1.302	1.682	2.018	2.418	2.698
43	1.302	1.681	2.017	2.416	2.695
44	1.301	1.680	2.015	2.414	2.692
45	1.301	1.679	2.014	2.412	2.690
46	1.300	1.679	2.013	2.410	2.687
47	1.300	1.678	2.012	2.408	2.685
48	1.299	1.677	2.011	2.407	2.682
49	1.299	1.677	2.010	2.405	2.680
50	1.299	1.676	2.009	2.403	2.678
51	1.298	1.675	2.008	2.402	2.676
52	1.298	1.675	2.007	2.400	2.674
53	1.298	1.674	2.006	2.399	2.672
54	1.297	1.674	2.005	2.397	2.670
55	1.297	1.673	2.004	2.396	2.668
56	1.297	1.673	2.003	2.395	2.667
57	1.297	1.672	2.002	2.394	2.665
58	1.296	1.672	2.002	2.392	2.663
59	1.296	1.671	2.001	2.391	2.662
60	1.296	1.671	2.000	2.390	2.660
61	1.296	1.671	2.000	2.390	2.659
62	1.296	1.671	1.999	2.389	2.659
63	1.296	1.670	1.999	2.389	2.658
64	1.296	1.670	1.999	2.388	2.657
65	1.296	1.670	1.998	2.388	2.657
66	1.295	1.670	1.998	2.387	2.656
67	1.295	1.670	1.998	2.387	2.655
68	1.295	1.670	1.997	2.386	2.655
69	1.295	1.669	1.997	2.386	2.654
70	1.295	1.669	1.997	2.385	2.653
71	1.295	1.669	1.996	2.385	2.653
72	1.295	1.669	1.996	2.384	2.652
73	1.295	1.669	1.996	2.384	2.651
74	1.295	1.668	1.995	2.383	2.651
75	1.295	1.668	1.995	2.383	2.650
76	1.294	1.668	1.995	2.382	2.649
77	1.294	1.668	1.994	2.382	2.649
78	1.294	1.668	1.994	2.381	2.648
79	1.294	1.668	1.994	2.381	2.647
80	1.294	1.667	1.993	2.380	2.647
81	1.294	1.667	1.993	2.380	2.646
82	1.294	1.667	1.993	2.379	2.645
83	1.294	1.667	1.992	2.379	2.645
84	1.294	1.667	1.992	2.378	2.644
85	1.294	1.666	1.992	2.378	2.643
86	1.293	1.666	1.991	2.377	2.643
87	1.293	1.666	1.991	2.377	2.642
88	1.293	1.666	1.991	2.376	2.641
89	1.293	1.666	1.990	2.376	2.641
90	1.293	1.666	1.990	2.375	2.640
91	1.293	1.665	1.990	2.374	2.639
92	1.293	1.665	1.989	2.374	2.639
93	1.293	1.665	1.989	2.373	2.638
94	1.293	1.665	1.989	2.373	2.637
95	1.293	1.665	1.988	2.372	2.637
96	1.292	1.664	1.988	2.372	2.636
97	1.292	1.664	1.988	2.371	2.635
98	1.292	1.664	1.987	2.371	2.635
99	1.292	1.664	1.987	2.370	2.634
100	1.292	1.664	1.987	2.370	2.633
101	1.292	1.663	1.986	2.369	2.633
102	1.292	1.663	1.986	2.369	2.632
103	1.292	1.663	1.986	2.368	2.632
104	1.292	1.663	1.985	2.368	2.631
105	1.292	1.663	1.985	2.367	2.630
106	1.291	1.663	1.985	2.367	2.629
107	1.291	1.662	1.984	2.366	2.629
108	1.291	1.662	1.984	2.366	2.628
109	1.291	1.662	1.984	2.365	2.627
110	1.291	1.662	1.983	2.365	2.627
111	1.291	1.662	1.983	2.364	2.626
112	1.291	1.661	1.983	2.364	2.625
113	1.291	1.661	1.982	2.363	2.625
114	1.291	1.661	1.982	2.363	2.624
115	1.291	1.661	1.982	2.362	2.623
116	1.290	1.661	1.981	2.362	2.623
117	1.290	1.661	1.981	2.361	2.622
118	1.290	1.660	1.981	2.361	2.621
119	1.290	1.660	1.980	2.360	2.621
120	1.290	1.660	1.980	2.360	2.620

Dari "Table of Percentage Points of the t-Distribution," Biometrika, Vol 32 (1941), p. 300. Reproduced by permission of the Biometrika Trustees.

## Struktur Organisasi Kebun Wonosari PTPN XII

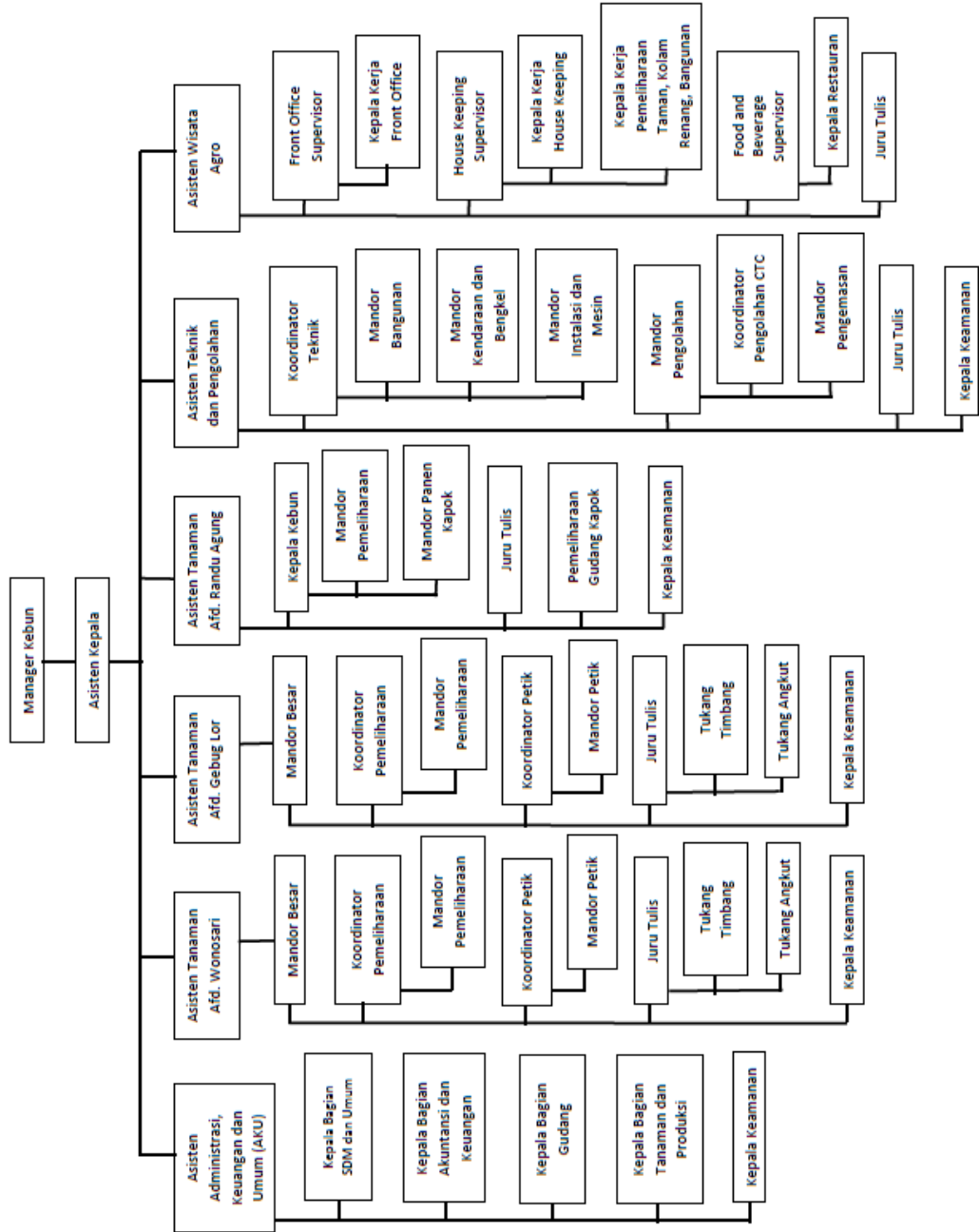

## Struktur Organisasi Afdeling Wonosari

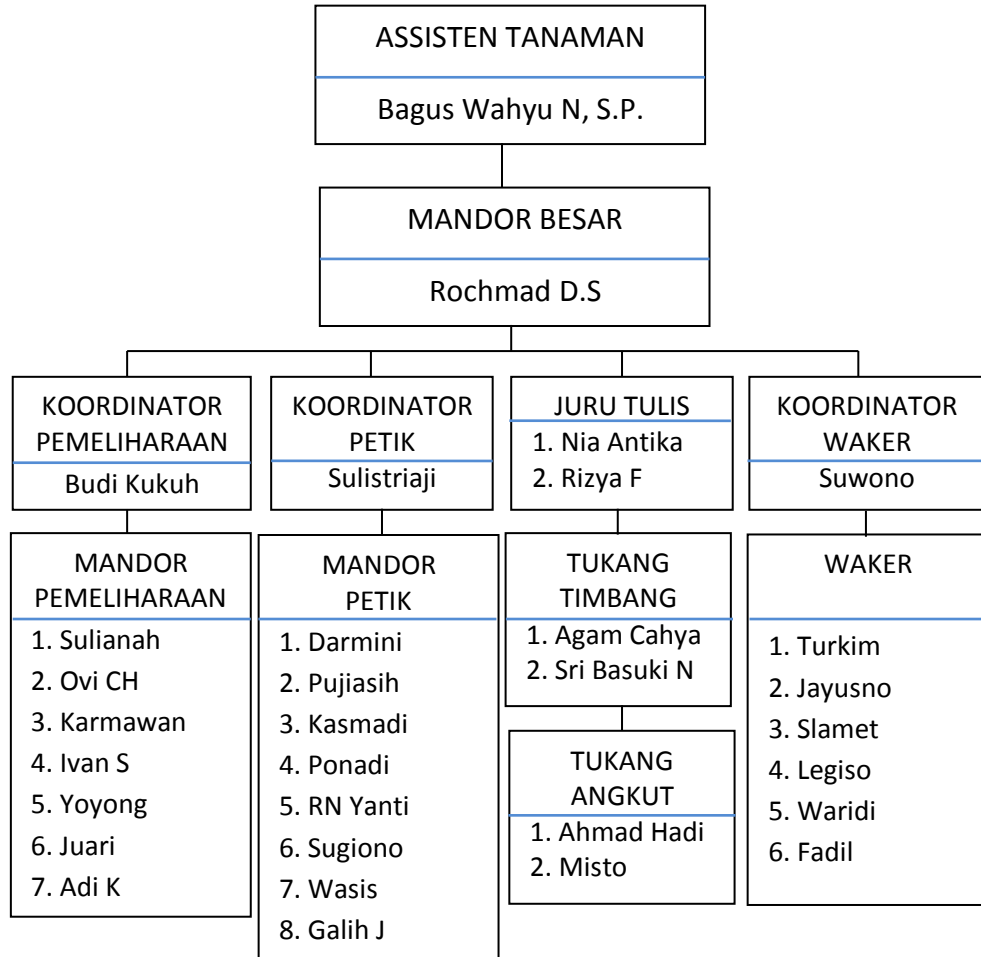

# Peta Kebun Afdeling Wonosari

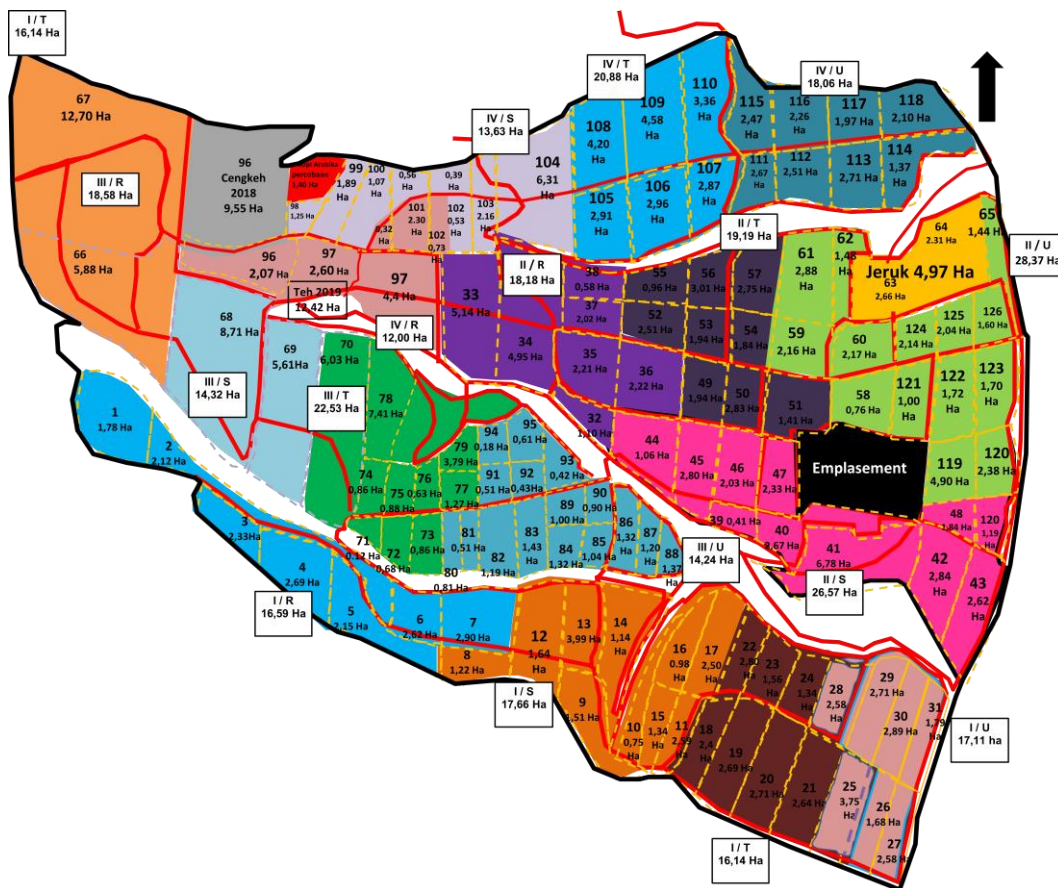

## Dokumentasi Penelitian

### Lokasi Penelitian

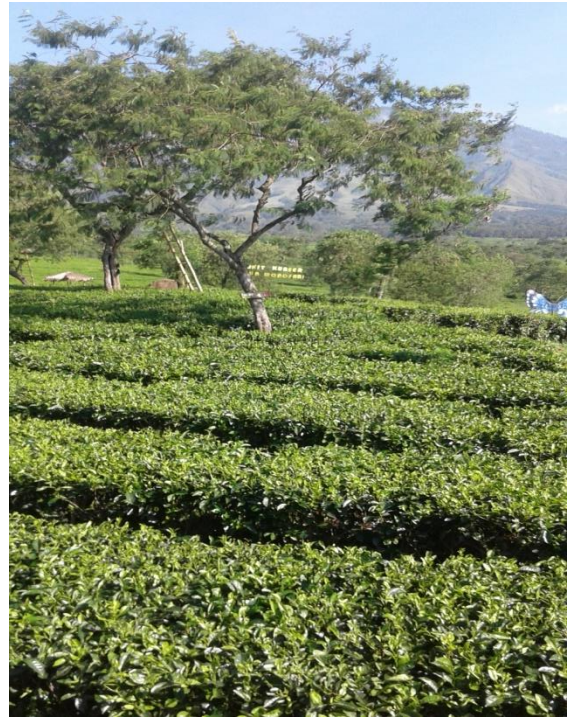

## Wawancara dengan Responden







UNIVERSITAS YUDHARTA PASURUAN

FAKULTAS PERTANIAN

Jl. Yudharta No. 07 Sengonagung Purwosari Pasuruan

Telp/Fax : 0343-6111186, email : fapertayudharta@yahoo.co.id / faperta@yudharta.ac.id

## FORM BIMBINGAN SKRIPSI

Nama : Fina Mawaddah  
Nim : 201569070006  
Judul Skripsi : Kontribusi Pendapatan Buruh Wanita Pemetik Teh terhadap Total Pendapatan Keluarga (Studi Kasus di Audeling Wonosari PTPN XII)  
Prodi : Agribisnis

NO	TGL	MATERI BIMBINGAN	MATERI REVISI	PARAF	KETERANGAN
1.	20/02 <sup>19</sup>	BAB I	Latar Belakang	Li	
2.	13/03 <sup>19</sup>	BAB I, II, III	Metode Penelitian	Li	
3.	16/03 <sup>19</sup>	BAB III	Teknik Sampling	Li	
4.	26/03 <sup>19</sup>	Teknik Sampling		Li	
5.	7/04 <sup>19</sup>	Kuesioner		Li	
6.	14/04 <sup>19</sup>	Kerangka berfikir		Li	
7.	6/05 <sup>19</sup>	BAB IV	Karakteristik responden	Li	
8.	23/05 <sup>19</sup>	Data Responden		Li	
9.	11/06 <sup>19</sup>	Analisis Data	Alat analisis	Li	
10.	26/06 <sup>19</sup>	BAB IV	Interval range	Li	
11.	9/07 <sup>19</sup>	BAB IV & V	Kesimpulan	Li	
12.	23/07 <sup>19</sup>	ABSTRAK		Li	

Pasuruan, .....20.....  
Pembimbing

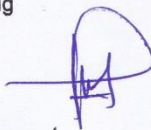
  
.....