

## LAMPIRAN

### LAMPIRAN 1. Kuisisioner Penelitian



#### KUISISIONER PENELITIAN

#### Analisis Tingkat Kepuasan Petani Terhadap Penggunaan Benih Padi Yang Diproduksi Oleh PT. Sang Hyang Seri (Persero) Cabang Operasional Pasuruan

---

Bersamaan dengan kuisisioner ini, peneliti bermaksud meneliti mengenai Kepuasan Petani Terhadap Penggunaan Benih Padi. Tujuan penelitian ini adalah Untuk mengetahui pengaruh tingkat kepuasan petani dalam memilih produk benih padi di PT. Sang Hyang Seri (Persero) Cabang Operasional Pasuruan.

Untuk itulah, peneliti memohon kerjasama Bapak/Ibu agar bersedia menjadi responden penelitian ini serta bersedia mengisi kuisisioner ini dengan benar demi keabsahan data-data yang dibutuhkan. Terimakasih.

Tanggal : .....

#### I. IDENTITAS RESPONDEN

1. Nama : .....
2. Alamat : .....
3. Jenis Kelamin : L/P
4. Usia : .....Tahun
5. Pendidikan Terakhir : .....
6. Jumlah Anggota Keluarga : .....
7. Pekerjaan Pokok : .....
8. Pekerjaan Sambilan : .....

## II. PERNYATAAN KUISIONER

### a. Pernyataan tentang Kepuasan Konsumen (Y)

Keterangan :

P : Puas	Nilai : 1
TP : Tidak Puas	Nilai : 0

Berilah tanda (√) untuk setiap jawaban yang sesuai dengan anda!

PERNYATAAN			
No.	KEPUASAN KONSUMEN	Puas	Tidak Puas
1.	Konsumen puas dengan Produk Benih Padi yang diproduksi oleh PT. Sang Hyang Seri (Persero) Cabang Operasional Pasuruan.		

### b. Pernyataan tentang harga ( $X_1$ ), kemasan ( $X_2$ ), kualitas ( $X_3$ )

Keterangan :

SS : Sangat Setuju	Nilai 5 : Sangat Baik
S : Setuju	Nilai 4 : Baik
N : Netral	Nilai 3 : Cukup
TS : Tidak Setuju	Nilai 2 : Kurang
STS : Sangat Tidak Setuju	Nilai 1 : Sangat Kurang

Berilah tanda (√) untuk setiap jawaban yang sesuai dengan anda!

PERNYATAAN						
No.	HARGA (X <sub>1</sub> )	SS	S	N	TS	STS
1.	Harga sesuai dengan kemampuan konsumen					
2.	Harga sesuai dengan kemauan konsumen					
3.	Harga sesuai dengan kualitas produk					
4.	Harga sesuai dengan manfaat					
5.	Harga lebih terjangkau dibanding produk lain					
	<b>KEMASAN (X<sub>2</sub>)</b>					
1.	Kemasan memberi keamanan sebagai pelindung produk					
2.	Kemasan mempermudah dalam pembelian konsumen					
3.	Kemasan kuat dan tidak berdampak buruk pada produk di dalamnya					
4.	Kemasan dapat menarik konsumen					
5.	Kemasan memberikan kemudahan dalam penggunaannya					
	<b>KUALITAS (X<sub>3</sub>)</b>					
1.	Produk benih padi PT. Sang Hyang Seri (Persero) Cabang Operasional Pasuruan sesuai harapan dan kebutuhan petani					
2.	Produk benih padi PT. Sang Hyang Seri (Persero) Cabang Operasional Pasuruan dapat diperoleh dengan mudah					
3.	Produk benih padi PT. Sang Hyang Seri (Persero) Cabang Operasional Pasuruan dapat menghasilkan bibit yang berkualitas baik					
4.	Produk benih padi PT. Sang Hyang Seri (Persero) Cabang Operasional Pasuruan memiliki ketahanan yang baik dibanding produk lain					
5.	Produk benih padi PT. Sang Hyang Seri (Persero) Cabang Operasional Pasuruan dapat memberikan kepuasan kepada konsumen					

## Lampiran 2. Data Responden Penelitian

NO	Nama Responden	Alamat	Jenis Kelamin	Usia	Pendidikan Terakhir	Jumlah Anggota Keluarga	Pekerjaan Sambilan
1	Tu'ing	Ds. Rawi, Kec. Wonorejo, Kab. Pasuruan	Laki - Laki	51	SD	3	Serabutan
2	Munir	Ds. Rawi, Kec. Wonorejo, Kab. Pasuruan	Laki - Laki	30	SMA	2	Pedagang
3	Suparsi	Ds. Rawi, Kec. Wonorejo, Kab. Pasuruan	Laki - Laki	45	SMP	3	Serabutan
4	Rifah	Ds. Rawi, Kec. Wonorejo, Kab. Pasuruan	Perempuan	35	SD	4	Ibu Rumah Tangga
5	Salim	Ds. Rawi, Kec. Wonorejo, Kab. Pasuruan	Laki - Laki	43	SMA	5	Pedagang
6	Hj. Wahid	Ds. Rawi, Kec. Wonorejo, Kab. Pasuruan	Laki - Laki	75	_	2	Pedagang
7	Ali	Ds. Rawi, Kec. Wonorejo, Kab. Pasuruan	Laki - Laki	55	SD	4	Serabutan
8	Nadam	Ds. Rawi, Kec. Wonorejo, Kab. Pasuruan	Laki - Laki	48	SD	4	Serabutan
9	Nari	Ds. Rawi, Kec. Wonorejo, Kab. Pasuruan	Laki - Laki	60	_	3	Serabutan
10	Suhud	Ds. Rawi, Kec. Wonorejo, Kab. Pasuruan	Laki - Laki	48	SMP	4	Pedagang
11	Bawi	Ds. Rawi, Kec. Wonorejo, Kab. Pasuruan	Laki - Laki	50	SD	4	Serabutan
12	Wakidi	Ds. Rawi, Kec. Wonorejo, Kab. Pasuruan	Laki - Laki	67	_	2	Serabutan
13	Nur Hasan	Ds. Rawi, Kec. Wonorejo, Kab. Pasuruan	Laki - Laki	57	SMP	5	Karyawan Swasta
14	Susi	Ds. Rawi, Kec. Wonorejo, Kab. Pasuruan	Perempuan	55	SD	6	Ibu Rumah Tangga
15	Burah	Ds. Rawi, Kec. Wonorejo, Kab. Pasuruan	Laki - Laki	54	SD	4	Pedagang
16	Sarip	Ds. Rawi, Kec. Wonorejo, Kab. Pasuruan	Laki - Laki	47	SMP	6	Karyawan Swasta
17	Tuyani	Ds. Rawi, Kec. Wonorejo, Kab. Pasuruan	Perempuan	63	SD	5	Ibu Rumah Tangga
18	Yasak	Ds. Rawi, Kec. Wonorejo, Kab. Pasuruan	Laki - Laki	56	SMP	5	Pedagang

19	Misdi	Ds. Rawi, Kec. Wonorejo, Kab. Pasuruan	Laki - Laki	65	SD	3	Pedagang
20	Nasdi	Ds. Pacar Keling, Kec. Kejayan, Kab. Pasuruan	Laki - Laki	62	_	4	Pedagang
21	Sugik	Ds. Pacar Keling, Kec. Kejayan, Kab. Pasuruan	Laki - Laki	52	SMP	2	Pedagang
22	Naseh	Ds. Pacar Keling, Kec. Kejayan, Kab. Pasuruan	Laki - Laki	54	SD	3	Pedagang
23	Musa	Ds. Pacar Keling, Kec. Kejayan, Kab. Pasuruan	Laki - Laki	61	SD	5	Serabutan
24	Misto	Ds. Pacar Keling, Kec. Kejayan, Kab. Pasuruan	Laki - Laki	48	SMP	3	Guru
25	Umar	Ds. Pacar Keling, Kec. Kejayan, Kab. Pasuruan	Laki - Laki	70	_	4	Pedagang
26	Fauzi	Ds. Pacar Keling, Kec. Kejayan, Kab. Pasuruan	Laki - Laki	47	SMP	2	Pedagang
27	Naim	Ds. Pacar Keling, Kec. Kejayan, Kab. Pasuruan	Perempuan	73	SD	5	Ibu Rumah Tangga
28	Sukarman	Ds. Pacar Keling, Kec. Kejayan, Kab. Pasuruan	Laki - Laki	52	SD	3	Serabutan
29	Ali	Ds. Pacar Keling, Kec. Kejayan, Kab. Pasuruan	Laki - Laki	62	SD	5	Wiraswasta
30	Aspi'a	Ds. Pacar Keling, Kec. Kejayan, Kab. Pasuruan	Perempuan	44	SD	3	Ibu Rumah Tangga
31	Ila	Ds. Pacar Keling, Kec. Kejayan, Kab. Pasuruan	Perempuan	39	SMA	4	Ibu Rumah Tangga
32	Sugianto	Ds. Pacar Keling, Kec. Kejayan, Kab. Pasuruan	Laki - Laki	26	SMA	4	Wiraswasta
33	Nasab	Ds. Pacar Keling, Kec. Kejayan, Kab. Pasuruan	Laki - Laki	60	SD	3	Pedagang
34	Suri	Ds. Pacar Keling, Kec. Kejayan, Kab. Pasuruan	Laki - Laki	47	SD	4	Pedagang
35	Rukep	Ds. Pacar Keling, Kec. Kejayan, Kab. Pasuruan	Laki - Laki	51	SMP	4	Pedagang
36	Hamid	Ds. Pacar Keling, Kec. Kejayan, Kab. Pasuruan	Laki - Laki	70	_	3	Pedagang

37	Atim	Ds. Pacar Keling, Kec. Kejayan, Kab. Pasuruan	Laki - Laki	67	-	4	Peternak
38	Nimo	Ds. Pacar Keling, Kec. Kejayan, Kab. Pasuruan	Laki - Laki	77	SD	4	Serabutan
39	Mustaqim	Ds. Pacar Keling, Kec. Kejayan, Kab. Pasuruan	Laki - Laki	52	SMA	5	Buruh
40	Siti Aminah	Ds. Pacar Keling, Kec. Kejayan, Kab. Pasuruan	Perempuan	40	SMP	3	IBu Rumah Tangga
41	Ihyauddin	Ds. Kesiman Kec. Sukorejo, Kab. Pasuruan	Laki - Laki	48	SMA	3	Swasta
42	Solikhatin	Ds. Kesiman Kec. Sukorejo, Kab. Pasuruan	Perempuan	45	SMP	4	Ibu Rumah Tangga
43	Nurati	Ds. Kesiman Kec. Sukorejo, Kab. Pasuruan	Perempuan	55	-	4	Ternak
44	Manaf	Ds. Kesiman Kec. Sukorejo, Kab. Pasuruan	Laki - Laki	60	-	4	Ternak
45	Usman	Ds. Kesiman Kec. Sukorejo, Kab. Pasuruan	Laki - Laki	70	-	2	Serabutan
46	Jauhari	Ds. Kesiman Kec. Sukorejo, Kab. Pasuruan	Laki - Laki	42	SMA	4	Guru
47	Futikha	Ds. Kesiman Kec. Sukorejo, Kab. Pasuruan	Perempuan	73		2	Pedagang
48	Suhud	Ds. Kesiman Kec. Sukorejo, Kab. Pasuruan	Laki - Laki	47	SD	4	Serabutan
49	Tarsah	Ds. Kesiman Kec. Sukorejo, Kab. Pasuruan	Perempuan	65	SD	2	-
50	Rusni	Ds. Kesiman Kec. Sukorejo, Kab. Pasuruan	Perempuan	65	SD	2	Pedagang
51	Mustaqim	Ds. Kesiman Kec. Sukorejo, Kab. Pasuruan	Laki - Laki	69	SD	2	Serabutan
52	Rozi	Ds. Kesiman Kec. Sukorejo, Kab. Pasuruan	Laki - Laki	30	SMA	5	-
53	Ukifa	Ds. Kesiman Kec. Sukorejo, Kab. Pasuruan	Perempuan	41	SMA	5	Wiraswasta
54	Afif	Ds. Kesiman Kec. Sukorejo, Kab. Pasuruan	Laki - Laki	38	SMA	3	Wiraswasta

55	Kasio	Ds. Kesiman Kec. Sukorejo, Kab. Pasuruan	Laki - Laki	48	SMP	6	-
56	Bayu	Ds. Kesiman Kec. Sukorejo, Kab. Pasuruan	Laki - Laki	40	SMA	5	-
57	Lilik	Ds. Kesiman Kec. Sukorejo, Kab. Pasuruan	Perempuan	45	SMA	4	Wiraswasta
58	Ikhwanudin	Ds. Kesiman Kec. Sukorejo, Kab. Pasuruan	Laki - Laki	35	SMA	6	Wiraswasta
59	Alima	Ds. Kesiman Kec. Sukorejo, Kab. Pasuruan	Perempuan	41	SMP	4	Ibu Rumah Tangga
60	Sularso	Ds. Blarang Kec. Rejoso, Kab. Pasuruan	Laki - Laki	50	SD	4	Pedagang
61	Selamet	Ds. Blarang Kec. Rejoso, Kab. Pasuruan	Laki - Laki	42	SMP	5	Wiraswasta
62	Sokeh	Ds. Blarang Kec. Rejoso, Kab. Pasuruan	Laki - Laki	41	SMA	3	Wiraswasta
63	Sifak	Ds. Blarang Kec. Rejoso, Kab. Pasuruan	Laki - Laki	55	SD	2	Serabutan
64	Toni	Ds. Blarang Kec. Rejoso, Kab. Pasuruan	Laki - Laki	62	-	3	Serabutan
65	Endang	Ds. Blarang Kec. Rejoso, Kab. Pasuruan	Perempuan	43	SMA	4	Ibu Rumah Tangga
66	Dayat	Ds. Blarang Kec. Rejoso, Kab. Pasuruan	Laki - Laki	50	SD	3	Serabutan
67	Isa	Ds. Blarang Kec. Rejoso, Kab. Pasuruan	Laki - Laki	39	SMA	4	Wiraswasta
68	Yusak	Ds. Blarang Kec. Rejoso, Kab. Pasuruan	Laki - Laki	65	SD	4	Serabutan
69	Supri	Ds. Blarang Kec. Rejoso, Kab. Pasuruan	Laki - Laki	40	SMP	5	Pedagang
70	Irfan	Ds. Blarang Kec. Rejoso, Kab. Pasuruan	Laki - Laki	47	SMP	2	Pedagang
71	Beno	Ds. Blarang Kec. Rejoso, Kab. Pasuruan	Laki - Laki	56	SD	4	Serabutan
72	Tosan	Ds. Blarang Kec. Rejoso, Kab. Pasuruan	Laki - Laki	67	-	4	Pedagang
73	Sami'an	Ds. Blarang Kec. Rejoso, Kab. Pasuruan	Laki - Laki	55	SD	3	Serabutan
74	Wirjo	Ds. Blarang Kec. Rejoso, Kab. Pasuruan	Laki - Laki	43	SMA	2	Wiraswasta
75	Sucip	Ds. Payaman Kec. Winongan, Kab. Pasuruan	Laki - Laki	50	SD	2	Serabutan
76	Husen	Ds. Payaman Kec. Winongan, Kab. Pasuruan	Laki - Laki	44	SD	5	Pedagang

77	Kodir	Ds. Payaman Kec. Winongan, Kab. Pasuruan	Laki - Laki	63	SD	4	Guru
78	Lisin	Ds. Payaman Kec. Winongan, Kab. Pasuruan	Laki - Laki	45	SMP	4	Pedagang
79	Dhofir	Ds. Payaman Kec. Winongan, Kab. Pasuruan	Laki - Laki	57	SMP	3	Wiraswasta
80	Sadi	Ds. Payaman Kec. Winongan, Kab. Pasuruan	Laki - Laki	62	SD	3	Serabutan
81	Rijal	Ds. Payaman Kec. Winongan, Kab. Pasuruan	Laki - Laki	46	SD	2	Serabutan
82	Faisol	Ds. Payaman Kec. Winongan, Kab. Pasuruan	Laki - Laki	55	SD	2	Serabutan
83	Naji	Ds. Payaman Kec. Winongan, Kab. Pasuruan	Laki - Laki	61	SD	2	Pedagang
84	Adim	Ds. Payaman Kec. Winongan, Kab. Pasuruan	Laki - Laki	45	SMP	2	Wiraswasta
85	Ikno	Ds. Payaman Kec. Winongan, Kab. Pasuruan	Laki - Laki	52	SD	4	Pedagang
86	Sayid	Ds. Payaman Kec. Winongan, Kab. Pasuruan	Laki - Laki	48	SMP	5	Wiraswasta



Lampiran 3. Struktur Organisasi PT. Sang Hyang Seri (Persero)

**STRUKTUR ORGANISASI PT. SANG HYANG SERI (PERSERO)  
CABANG OPERASIONAL PASURUAN**

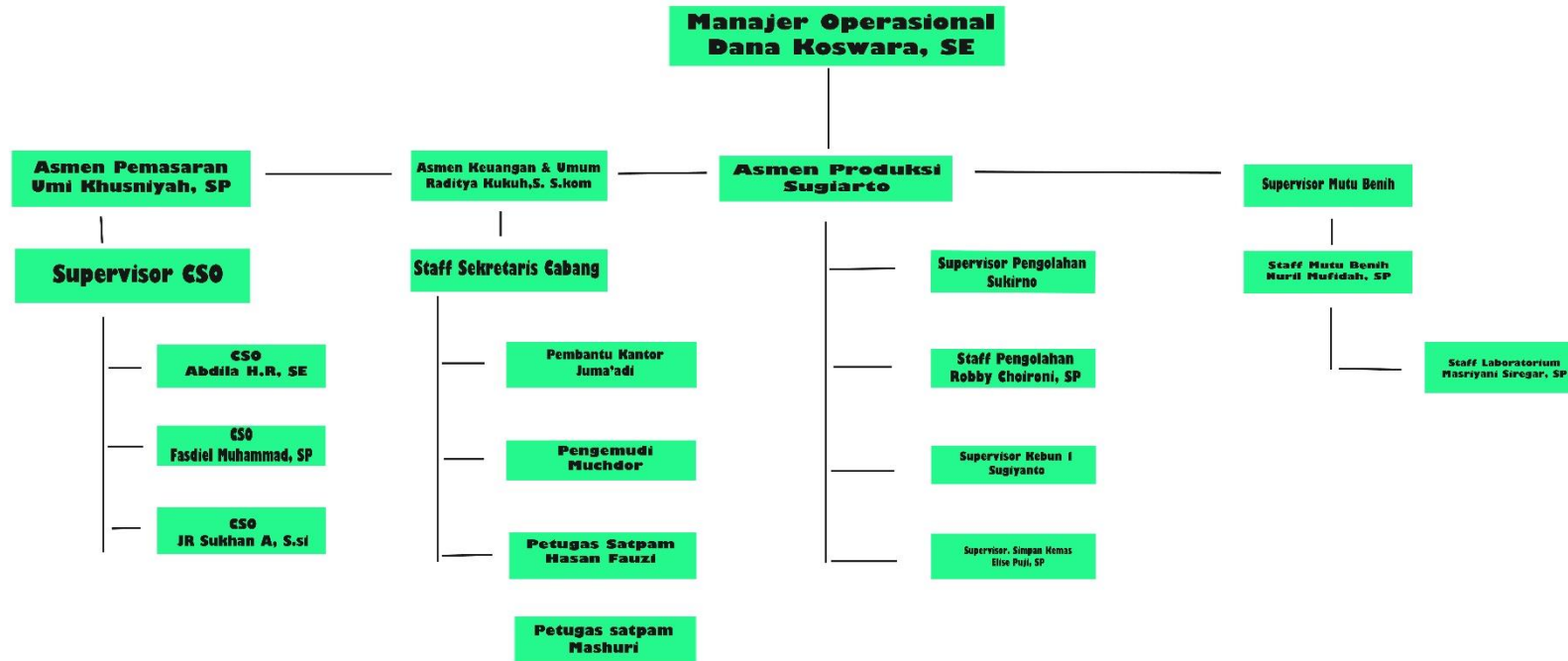

#### Lampiran 4. Hasil Analisis Regresi Logistik

##### Case Processing Summary

Unweighted Cases <sup>a</sup>	N	Percent
Selected Cases Included in Analysis	86	100.0
Missing Cases	0	.0
Total	86	100.0
Unselected Cases	0	.0
Total	86	100.0

a. If weight is in effect, see classification table for the total number of cases.

##### Dependent Variable Encoding

Original Value	Internal Value
0	0
1	1

##### Hosmer and Lemeshow Test

Step	Chi-square	df	Sig.
1	.000	4	1.000

**Variables in the Equation**

	B	Wald	df	Sig.	Exp(B)	95.0% C.I. for EXP(B)	
						Lower	Upper
Step 1 <sup>a</sup>							
X1.1	18.304	.000	1	.999	8.902E7	.000	.
X1.2	10.091	.000	1	.999	2.414E4	.000	.
X1.3	29.626	.000	1	.995	7.351E12	.000	.
X1.4	24.393	.000	1	.998	3.925E10	.000	.
X1.5	45.906	.000	1	.997	8.643E19	.000	.
X2.1	12.871	.000	1	.999	3.890E5	.000	.
X2.2	24.522	.000	1	.998	4.466E10	.000	.
X2.3	28.195	.000	1	.998	1.757E12	.000	.
X2.4	33.687	.000	1	.995	4.265E14	.000	.
X2.5	29.310	.000	1	.997	5.362E12	.000	.
X3.1	23.671	.000	1	.998	1.906E10	.000	.
X3.2	6.558	.000	1	1.000	704.567	.000	.
X3.3	28.160	.000	1	.996	1.698E12	.000	.
X3.4	7.168	.000	1	1.000	1.297E3	.000	.
X3.5	20.658	.000	1	.996	9.365E8	.000	.
Constant	-1.011E3	.000	1	.991	.000		