

**ANALISIS PRODUKSI KERIPIK UD. JATI MULYA DALAM  
PERSPEKTIF PRODUKSI ISLAM  
(STUDI KASUS DESA TRAWAS, MOJOKERTO)**

**SKRIPSI**

**OLEH**

**KAMALUDIN KHAIDIR ALI**

**NIM 201586290010**



**PROGRAM STUDI EKONOMI SYARIAH  
FAKULTAS AGAMA ISLAM  
UNIVERSITAS YUDHARTA PASURUAN**

**2019**



**ANALISIS PRODUKSI KERIPIK UD. JATI MULYA DALAM  
PERSPEKTIF PRODUKSI ISLAM  
(STUDI KASUS DESA TRAWAS, MOJOKERTO)**

Skripsi  
Diajukan kepada  
Universitas Yudharta Pasuruan  
Untuk memenuhi salah satu persyaratan  
dalam menyelesaikan program Sarjana

**OLEH**  
**KAMALUDIN KHAIDIR ALI**  
**NIM 201586290010**



**PROGRAM STUDI EKONOMI SYARIAH**  
**FAKULTAS AGAMA ISLAM**  
**UNIVERSITAS YUDHARTA PASURUAN**  
**2019**

**LEMBAR PERSETUJUAN PEMBIMBING SKRIPSI**

Skripsi oleh **Kamaludin Khaidir Ali** ini  
telah diperiksa dan disetujui untuk diuji

Mojokerto, 8 Juli 2019

Pembimbing I

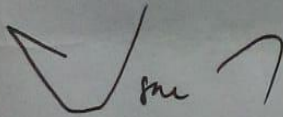

**Sukanto, S.Ag, MEI**  
NIP. Y. 0860905063



LEMBAR PERSETUJUAN DAN PENGESAHAN

SKRIPSI

Skripsi oleh

**KAMALUDIN KHAIDIR ALI**

telah di pertahankan di depan dewan penguji pada tanggal 22 juli 2019

DEWAN PENGUJI

Penguji I

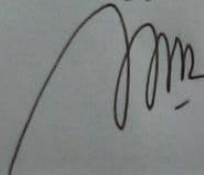

**Ifdholul Maghfur, SE.I, M.Ag**  
NIP. Y. 60805059

Penguji II

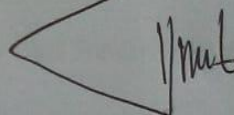

**Aslikhah, SE.I, MEI**  
NIP. Y. 0861109090



Kepala Program Studi  
Ekonomi Syariah

**Sukamto, S.Ag, MEI**  
NIP. Y. 0860905063



Dekan  
Fakultas Agama Islam

**Asrul Anam, S.Ag, M.Pd I**  
NIP. Y. 0860305038



## PERNYATAAN KEASLIAN TULISAN

Saya yang bertanda tangan dibawah ini:

Nama : Kamaludin Khaidir Ali  
NIM : 201586290010  
Program Studi : Ekonomi Syariah  
Fakultas : Agama Islam  
Judul Tugas Akhir : Analisis Produksi Keripik UD. Jati Mulya  
Dalam Perspektif Produksi Islam  
(Studi Kasus Desa Trawas Mojokerto)

Menyatakan dengan sebenarnya bahwa penulisan skripsi ini berdasarkan hasil penelitian, pemikiran dan pemaparan asli saya sendiri, baik untuk naskah laporan maupun kegiatan penelitian lapangan sebagai bagian dari skripsi ini. Jika terdapat karya orang lain, saya mencantumkan sumber yang jelas.

Demikian pernyataan ini saya buat dengan sesungguhnya

Mojokerto, 30 Juni 2019

Y  
METERAI  
TEMPEL  
DUKUN AFF935780185  
6000  
ENAM RIBU RUPIAH  
Kamaludin Khaidir Ali  
201586290010

## MOTTO

Dunia ini ibarat bayangan. Kalau kau berusaha menangkapnya, ia akan lari. Tapi kalau kau membelakanginya, ia tak punya pilihan selain mengikutimu.

(Ibnu Qayyim Al Jauziyyah)

## ABSTRAK

**KamaludinKhaidir Ali: 20158290010. Analisis Produksi Keripik UD. Jati Mulya Dalam Perspektif Produksi Islam. Skripsi, Jurusan Ekonomi Syariah, Fakultas Agama Islam, Universitas Yudharta Pasuruan. Dosen Pembimbing: Sukamto, S.Ag., MEI.**

**Kata Kunci:**FaktorProduksi, UD. JatiMulya

Sistem ekonomi Islam merupakan sebuah sistem ekonomi alternatif, dimana ajaran Islam tentang ekonomi adalah ajaran yang bersifat integral, yang tidak terpisahkan baik dengan ajaran Islam secara keseluruhan maupun dengan realitas kehidupan. Kegiatan yang menunjang dari sebuah perekonomian dimana produksi, distribusi dan konsumsi menjadi sebuah mata rantai yang saling terhubung. UD. Jati Mulya merupakan salah satu UMKM yang memproduksi makanan ringan yang olahannya diproses secara Islami. Penelitian ini bermaksud untuk meneliti bagaimana proses produksi di UD. Jati Mulya.

Jenis penelitian ini merupakan penelitian lapangan yang menggunakan metode deskriptif kualitatif. Data yang digunakan terdiri dari data primer yang diperoleh langsung dari objek penelitian, yakni berupa wawancara dan observasi. Adapun data sekunder berupa dokumentasi diperoleh dari UD. Jati Mulya. Data yang sudah terkumpul kemudian dianalisis dengan menggunakan metode deskriptif analisis, dengan mendeskripsikan apa yang ditemukan di lapangan kemudian dianalisis dengan teori-teori yang ada. Hasil penelitian menemukan bahwa, UD. Jati Mulya dalam melakukan proses produksi sudah didasari dengan sistem produksi secara Islami yang meliputi; faktor tanah diterapkan dengan baik seperti pemanfaatan lahan kosong yang digunakan sebagai tempat produksi.

Faktor tenaga kerja diterapkan dengan memberdayakan warga sekitar lokasi kerja, mengedepankan nilai-nilai spiritual, serta memberikan pelatihan-pelatihan *skill* terhadap karyawan. Dalam faktor modal juga terjadi penambahan yaitu proses pengambilan keuntungan dilakukan dengan cara halal. Seperti halnya mengambil keuntungan 25%. Faktor bahan baku diterapkan dalam bentuk memilih bahan baku yang halal. Dalam penentuan takaran bahan tambahan juga sesuai dengan BPOM.



## ABSTRACT

**KamaludinKhaidir Ali: 20158290010. Analysis of UD Chips Production. JatiMulya in Islamic Production Perspective. Thesis, Islamic Economics Department, Faculty of Islamic Religion, YudhartaPasuruan University. Advisor: Sukamto, S.Ag., MEL.**

**Keyword:** Production Factor, UD. JatiMulya

Islamic economic system is an alternative economic system, where Islamic teachings about economics are integral teachings, which are inseparable from the teachings of Islam as a whole both with the reality of life. Activities that support where production, distribution and consumption become interconnected chains. UD. Jati Mulya is one of the UMKMs that produce snacks which are made by Islam. Research discusses to examine how the production process at UD. Jati Mulya. This type of research is a field research that uses a qualitative descriptive method.

The data used consists of primary data obtained directly from the object of research, consisting of interviews and observations. Is secondary data obtained from UD. Jati Mulya. The collected data is then analyzed using descriptive analysis method, by describing what is found in the field and then analyzed with existing theories. The results of the study found that, UD. Jati Mulya in carrying out the production process has been completed with the Islamic production system provided, the soil factor is well implemented such as the use of vacant land that is used as a place of production.

Labor factor applied by empowering residents around the work site, promoting spiritual values, and providing training skills to employees. In the capital factor there is also an increase, namely the profit taking process is carried out in a halal way. Such profitable takes 25% profit. Factors of raw materials are applied in the form of choosing raw materials that are halal. In determining the dosage of additional ingredients also in accordance with BPOM.

## **KATA PENGANTAR**

**Assalamu'alaikum Wr. Wb**

Salam sejahtera bagi kita semua

Alhamdulillah, sujud syukur kami persembahkan kepada Allah SWT yang telah memberikan rahmat dan nikmat sehingga penulis tetap bisa melanjutkan dan menyelesaikan skripsi ini. Shalawat serta salam tercurahkan kepada Baginda kita Nabi Muhammad SAW sebagai tauladan yang baik bagi seluruh manusia, dan semoga kita bisa meneladaninya hingga akhir zaman, Amin.

Skripsi yang berjudul “Analisis Produksi Keripik UD. Jati Mulya Dalam Perspektif Produksi Islam” ini saya susun untuk memenuhi tugas akhir demi mendapatkangelarEkonomiSyariah.

Penulis mengucapkan terima kasih yang sebesar-besarnya atas semua bantuan yang telah diberikan, baik secara langsung maupun tidak langsung selama penyusunan tugas akhir ini hingga selesai. Secara khusus rasa terima kasih tersebut kami sampaikan kepada:

1. Romo KH. M. Sholeh Bahruddin selaku pengasuh Yayasan Darut Taqwa dimana Universitas Yudharta Pasuruan bernaung.
2. Keluarga saya yang senantiasa merawat serta mensupport sampai sekarang ini, dan tak pernah bosan-bosan untuk terus mengulurkan doanya di setiap hari demi kelancaran serta kemudahan dalam studi dan mengejar masa depan.
3. Bapak Dr. H. Saifullah, M.HI selaku Rektor Universitas Yudharta Pasuruan.

4. Bapak Asrul Anan, S.Ag, M.PdI selaku Dekan Fakultas Agama Islam.
5. Bapak Sukanto, MEI selaku Kepala Prodi Ekonomi Syariah.
6. Peterpan / Noah yang selalumerikansemangatdaninspirasi saya dalam menjalani hidup.
7. Akhmad Fakhru din selaku teman seperjuangan yang selalumenemanisayadanselaluadadalam kondisisukadandukadariawal hingga akhir masa akademikini.
8. Bapak Yahya Tohari selaku pemilik UD. Jati Mulya dan seluruh karyawan UD. Jati Mulya yang membantu penelitian ini yang tidak dapat kami sebut satu persatu. Terima kasih atas bantuan, informasi, dan pengetahuan seputar dunia wirausaha yang akan menjadi pengalaman luar biasa yang tidak mungkin terlupakan.
9. Seluruh dosen Ekonomi Syariah atas segala arahan, wawasan serta pengetahuan yang telah diberikan dengan tulus hati. Beliau lah yang sudah membangun sebuah keluarga kecil bagi kehidupanku”.

Atas jasa mereka, peneliti sampaikan ucapan terima kasih semoga amal baik mereka memperoleh balasan yang berlipat ganda dari Allah SWT.

Peneliti sangat sadar dalam penulisan skripsi ini jauh dari kesempurnaan, namun hal tersebut bukanlah peneliti maksudkan, melainkan keterbatasan keilmuan yang dimiliki. Maka segala saran dan kritik yang bersifat membangun sangat peneliti harapkan demi perbaikan selanjutnya.

Penulis mengharapkan semoga skripsi ini dapat bermanfaat bagi penulis khususnya dan bagi pembaca umumnya. Amin.

Pasuruan, 8 Juli 2019

Kamaludin Khaidir Ali

## DAFTAR ISI

HALAMAN SAMPUL .....	
LEMBAR LOGO.....	
HALAMAN JUDUL .....	
LEMBAR PERSETUJUAN.....	
PERNYATAAN KEASLIAN TULISAN.....	
MOTTO.....	
ABSTRAK .....	
KATA PENGANTAR .....	
DAFTAR ISI .....	
DAFTAR TABEL .....	
DAFTAR LAMPIRAN.....	

### **BAB I PENDAHULUAN**

A. LatarBelakang .....	1
B. RumusanMasalah .....	9
C. TujuanPenelitian.....	9
D. ManfaatPenelitian.....	9
E. DefinisiIstilah.....	11

### **BAB II KAJIAN TEORI**

A. Penelitian Terdahulu.....	12
B. Kerangka Teori.....	16
1. Analisa Usaha Mikro Kecil Menengah (UMKM).....	16
2. TeoriProduksi Islam.....	23

### **BAB III METODE PENELITIAN**

A. PendekatandanJenisPenelitian .....	43
B. KehadiranPenelitian .....	43

C. Lokasi Penelitian .....	44
D. Sumber Data.....	44
E. Prosedur Pengumpulan Data.....	45
F. Analisis Data.....	47
G. Pengecekan Keabsahan Temuan .....	50
H. Tahap-Tahap Penelitian .....	52

#### **BAB IV PAPARAN DATA DAN TEMUAN PENELITIAN**

A. Gambaran Umum Perusahaan .....	54
B. Produksi.....	56
C. Pangsa Pasar .....	57
D. Faktor Produksi .....	58
E. Proses Pengolahan Bahan Baku .....	63

#### **BAB V PEMBAHASAN**

A. Analisis Produksi Keripik Pada UD. Jati Mulya .....	64
B. Analisis Terhadap Faktor-Faktor Prinsip Dalam Islam.....	65
C. Analisis Terhadap Faktor-Faktor Produksi Dalam Islam.....	65

#### **BAB VI PENUTUP**

A. Kesimpulan .....	74
B. Saran .....	74

## **DAFTAR TABEL**

Tabel 2.1 Tabel Penelitian Terkait.....	14
Tabel 4.1 Tabel Izin Produksi .....	57
Tabel 4.3 Tabel Produksi Per Hari .....	57
Tabel 4.4 Tabel Alat-Alat Produksi.....	60

## **DAFTAR LAMPIRAN**

- Lampiran 1 Adalah Wawancara
- Lampiran 2 Adalah Daftar Riwayat Hidup
- Lampiran 3 Adalah Dokumentasi



*Lampiran 1*

**Wawancara penelitian dengan Bapak Yahya Tohari**

**(Pemilik UD. JatiMulya)**

1. Program apa saja yang telah dilakukan UD. JatiMulya? Serta bagaimana program kedepan yang akan dilakukan?
2. Apa target sasaran konsumen dari pihak UD. JatiMulya?
3. Brand Image apa yang di bangun di UD. JatiMulya?
4. Mulai jam berapa produksi berjalan di UD. JatiMulya?
5. Bagaimana tingkat kesejahteraan yang diberikan pihak UD. JatiMulya terhadap tenagakerja?
6. Berapa luas lahan secara keseluruhan? Apa fungsi lahan?
7. Apakah lahan yang digunakan melalui sewa? Kalau tidak, darimana asal lahan diperoleh?
8. Bagaimana dalam melakukan rekrutmen karyawan ?
9. Bagaimana dalam model pemberian gaji yang dilakukan oleh UD. JatiMulya?
10. Selain gaji, apakah ada kompensasi yang diberikan kepada karyawan?
11. Apa yang dilakukan UD. JatiMulya terkait masalah modal?
12. Apakah UD. JatiMulya menggunakan pinjaman modal ke Bank? Jikalau, itu Bank konvensional atau syariah?

*Lampiran 2*

**Daftar Riwayat Hidup**

**1. Identitas Diri**



1	Nama lengkap	Kamaludin Khaidir Ali
2	Jenis kelamin	Laki-laki
3	Program studi	Ekonomi Syariah
4	NIM	201586290010
5	Tempat dan tanggal lahir	Mojokerto, 28 Juli 1997
6	<i>E-mail</i>	<a href="mailto:Khaidirelali3@gmail.com">Khaidirelali3@gmail.com</a>
7	Nomor telepon/HP	085257436655

**2. Riwayat Pendidikan**

	SD	SMP	SMA
Nama Institusi	SDN Ketapanrame 2	SMPN 1 Trawas	MA Wahid Hasyim
Jurusan	-	-	IPA
Tahun Masuk-Lulus	2003-2009	2009-2012	2012-2015

*Lampiran 3*  
**Dokumentasi**



Bahan baku mentah dari petani



Proses pengupasan bahan baku



Hasil pengupasan bahan baku yang akan dicuci



Proses perajaman bahan baku yang telah dicuci



Proses pemberian rasa setelah melewati fase perajaman



Proses penggorengan



Proses pengemasan setelah melewati fase penggorengan

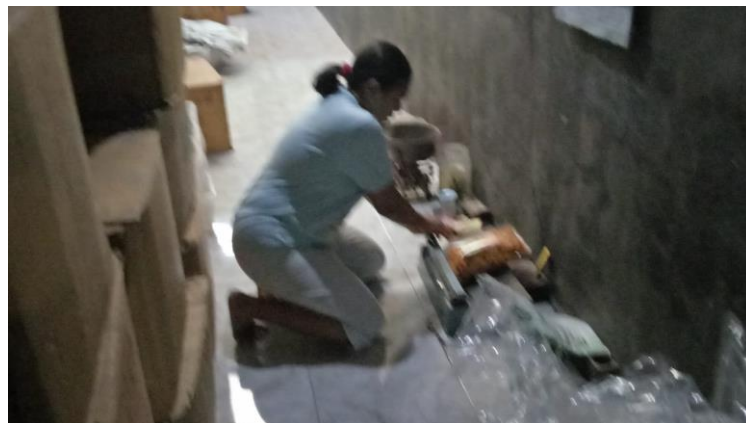

Proses pengemasan lanjutan





Hasildari proses produksi



Hasildari proses produksi yang siapdipasarkan