

## DAFTAR PUSTAKA

- Ahmad, Abu. 1998. Pengantar Metodik Didaktik. Bandung : CV.
- ArmicoAlwasilah, Chair. 2004. Sosiologi Bahasa. Bandung : PT. Angkasa
- Annaqah, Mahmud Kamil. 1985. Ta'lim Al-lughoh Al-arobiyah. Jami'ah Ummul Quro'
- Arikunto, Suharsimi. 1991. Prosedur Penelitian. Jakarta : PT. Rineks Cipta
- Arikunto, Suharsimi. 1992. Dasar-dasar Evaluasi Pendidikan. Jakarta : Gramedia
- Arikunto, Suharsimi. 1998. Prosedur Penelitian Suatu Pendidikan Praktek. Jakarta : PT. Rineka Cipta
- Bungin, Burhan. 2005. Metodologi Penelitian Kuantitatif. Jakarta : Kencana Prenada Media Group
- Effendi, Ahmad Fuad. 2005. Metologi Pembelajaran Bahasa Arab. Malang : Misyak
- Fahrurrozi, Aziz. Dan Erta Mahyudin. 2009. Pembelajaran Bahasa Arab. Jakarta : Depag RI
- Hadi, Sutrinso. 1989. Metodologi Research III. Yogyakarta : Andi Offset
- Hadi, Sutrinso. 1997. Metodologi Research 1. Yogyakarta : Fakultas Psikologi UGM
- Hamid, H. M. Abdul Manaf. Pengantar Ilmu Shorof Istilahi-Lughowi. Nganjuk : Fathul Muftadiin
- Hartono. 1992. Kamus Praktik Bahasa Indonesia. Jakarta : PT. Rineka Cipta
- Hermawan, Acep. 2011. Metodologi Pembelajaran Bahasa Arab. Bandung : Remaja Rosdakarya

[Http://Artikata.com/arti-340805-metode.html](http://Artikata.com/arti-340805-metode.html)

[Http://belajar.dedeyahya.web.id/2012/09/keterampilan-berbicara-muhadatsah-meningkatkan-siswa-belajar-bahasa-arab.html](http://belajar.dedeyahya.web.id/2012/09/keterampilan-berbicara-muhadatsah-meningkatkan-siswa-belajar-bahasa-arab.html)

- Izzan, Ahmad. 2009. Metodologi Pembelajaran Bahasa Arab. Bandung : Humaniora
- Khoir, Abdul. Dan Leoni Agustina. 1995. Sociolinguistik Perkenalan Amal . Jakarta : Rineka Cipta
- Madjidi, Busyairi. 1994. Metodologi Pembelajaran Bahasa Arab. Yogyakarta : Sumbangsih Offset
- Muhaimin, Et. El. 2002. Paradigma Pendidikan Islam, Bandung : PT. Remaja Rosdakarya
- Munawwir, Ahmad Warson. Kamus Al-munawwir Arab-Indonesia. Surabaya : Pustaka Progresif
- Nurgiyantoro, Burhan. 1995. Penilaian Dalam Pelajaran Bahasa Dan Sastra Indonesia. Yogyakarta : BPF
- Sudjono, Anas. 1999. Pengantar Statistik Pendidikan. Jakarta : Bumi Aksara
- Suprpto. 1997. Metodologi Riset Dan Aplikasinya Dalam Pemasaran. Jakarta : Lembaga Penerbitan FE
- Syah, Djalinus. Dkk. 1993. Kamus Pelajar Kata Serapan Bahasa Indonesia. Jakarta : Rineka Cipta
- Syahril, Sultan. 2006. Thoroiku Tadris Al-lughoh Al-arobiyah Baina Al-nadzoriyah Wa Al-tatbiq. Bandar Lampung : Fakultas Tarbiyah IAIN Raden Intan
- Tarigan, Henry Guntur. 1983. Berbicara Sebagai Suatu Keterampilan Berbahasa. Bandung : Angkasa
- Tarigan, Henry Guntur. 2006. Bahasa Sebagai Keterampilan Berbahasa. Bandung : Angkasa
- Yunus, Mahmud. 1990. Metode Khusus Bahasa Arab. Jakarta : PT. Hidakatya Agung
- Yusuf, Tayas. Dan Saiful Anwar. 1995. Metodologi Pembelajaran Dan Bahasa Arab. Jakarta : PT. Grafindo Persada
- Zulhanan. 2005. Metode Pembelajaran Bahasa Arab. Bandar Lampung : Annur

## Kuisisioner Penelitian

### INSTRUMEN PENELITIAN PENGARUHPENERAPANMUHADATSAH TERHADAPKEMAMPUAN BERBICARA SISWA KELAS X IPS DI MA SABILUL MUTTAQIN KALIPURO PUNGGING MOJOKERTO

---

Daftar berikut berkaitan dengan identitas responden

Nama : .....  
Kelas/No. Absen : .....

#### PETUNJUK PENGISIAN

Anda diminta memberikan pendapat atas pernyataan di bawah ini, dengan cara memberikan tanda check (√) pada baris yang telah disediakan, dan setiap alternative jawaban tidak mewujudkan *salah atau benar*.

Kami sangat menghartai waktu yang anda gunakan untuk mengisi instrument ini secara jujur. Dan kerahasiaan identitas anda akan kami juga sesuaikan dengan etika penelitian.

#### PERTANYAAN 1 - 10

- S : Jika pernyataan tersebut **SELALU** sesuai dengan diri anda.  
KK : Jika pernyataan tersebut **KADANG-KADANG** sesuai dengan diri anda.  
TP : Jika pernyataan tersebut **TIDAK PERNAH** sesuai dengan diri anda.

#### PERTANYAAN 11 - 20

- B : Jika pernyataan tersebut **BISA** anda lakukan.  
S : Jika pernyataan tersebut **SEDANG** anda lakukan.  
TB : Jika pernyataan tersebut **TIDAK BISA** anda lakukan.

No	Pernyataan	S	KK	TP
1.	Selama proses belajar mengajar guru selalu menggunakan metode selain muhadatsah ( Metode variatif )			
2.	Selama proses belajar mengajar guru menggunakan metode muhadatsah			

3.	Selama Proses belajar mengajar guru selalu memprioritaskan metode muhadatsah sebagai metode utama atau metode inti			
4.	Metode muhadatsah menjadikan siswa lebih minat atau lebih semangat untuk belajar			
5.	Siswa mempraktekkan metode muhadatsah diluar kelas			
6.	Siswa sangat berminat untuk bermuhadatsah diluar kelas			
7.	Siswa sangat berminat untuk bermuhadatsah didalam kelas			
8.	Metode muhadatsah sangatlah membantu siswa dalam belajar			
9.	Metode muhadatsah menjadikan prestasi siswa lebih baik			
10.	Metode muhadatsah berpengaruh besar terhadap prestasi belajar siswa dibandingkan dengan metode yang lain			

No	Pernyataan	B	S	TB
11.	Siswa mampu berbicara bahasa arab ketika berada didalam kelas ( Jam Pelajaran )			
12.	Siswa mampu berbicara bahasa arab ketika berada diluar kelas			
13.	Siswa mampu berdiskusi dengan menggunakan bahasa arab			
14.	Siswa mampu berpresentasi dengan menggunakan bahasa arab			
15.	Siswa mampu menjadi pembawa acara ( MC ) dengan menggunakan bahasa arab			
16.	Siswa mampu berpidato dengan menggunakan bahasa arab			
17.	Siswa mampu mengumumkan sebuah pengumuman dengan menggunakan bahasa arab			
18.	Siswa mampu menanggapi pertanyaan guru dengan menggunakan bahasa arab			
19.	Siswa mampu bertanya dan menjawab pertanyaan dengan menggunakan bahasa arab			
20.	Siswa mampu bercerita dengan menggunakan bahasa arab			

# **Sejarah Singkat Berdirinya MA Sabilul Muttaqin Kalipuro Pungging Mojokerto**

## **1. Sejarah Berdirinya MA Sabilul Muttaqin**

Adapun sejarah singkat berdirinya MA Sabilul Muttaqin Kalipuro Pungging Mojokerto adalah mula-mula para sesepuh Dsn. Madyopuro dan sekitarnya berkumpul dan bertukar pikiran untuk menyikapi perkembangan zaman yang terus maju dan diperlukannya suatu lembaga yang dapat melaksanakan tanggung jawab pendidikan bagi generasi muda yang akan datang.

Akhirnya berdasarkan atas musyawarah tersebut, salah satu pendiri dan pengasuh Pondok Pesantren Sabilul Muttaqin yaitu Dr. KH.Abd. Rokhim, SH. MH. memprakarsai berdirinya lembaga pendidikan tersebut pada tahun 2000 yang diberi nama MA Sabilul Muttaqin sesuai dengan nama Pondok Pesantren yang pernah beliau timba ilmunya dalam asuhan KH. Ahyat Halimy Mojokerto.

Pada awalnya pembangunan gedung terdiri dari 3 gedung. Kemudian setelah dirasa kemajuan semakin tahun semakin pesat, maka para sesepuh keluarga pendiri lembaga pendidikan Sabilul Muttaqin mempunyai inisiatif untuk memperbanyak gedung dalam beberapa lokal dan berinisiatif untuk membuka sekolah lanjutan dari sekolah Madrasah Aliyah. Setelah dirasa persiapan telah cukup matang dan memperoleh hasil yang mencukupi maka setelah Madrasah Aliyah, dibangunlah gedung madrasah perkuliahan. Pada

mulanya MA Sabilul Muttaqin Madyopuro Pungging hanya terdiri dari tiga kelas saja dan masih dalam masa pembangunan gedung.

Namun setelah pembangunan lokal yang kedua yakni cikal bakal gedung telah rampung dibangun, maka mulai dibenahi segala sarana dan prasarana serta fasilitas yang dibutuhkan untuk kemandirian satu lembaga pendidikan.

Setelah beberapa tahun kemudian, peningkatan mutu sekaligus berhasil dicapainya tujuan pendidikan yang dicanangkan oleh lembaga pendidikan MA Sabilul Muttaqin Madyopuro Pungging menjadi salah satu Sekolah Lanjutan Tingkat Menengah yang difavoritkan di Kecamatan Pungging, sehingga tidak heran apabila kemajuan yang bisa dicapai bisa menjadi sangat cepat. Bahkan jumlah yang semula tiga kelas kini di tambah lagi menjadi sembilan kelas, di mana masing-masing kelas ada beberapa ruang. Untuk kelas X sebanyak 3 ruang, untuk kelas XI sebanyak 3 ruang, dan kelas XII sebanyak 3 ruang. Melihat kemajuan dari MA Sabilul Muttaqin yang sangat bagus, maka didirikan pula Asrama Pondok Pesantren yang menjadi tempat tinggal sekaligus penunjang pendidikan agama yang di berikan pada siswa-siswi yang tinggal jauh dari sekolah untuk meminimalisasi biaya yang dibutuhkan untuk menunjang kebutuhan pendidikan yang dibutuhkan.

## **2. Letak Geografis MA Sabilul Muttaqin**

Adapun mengenai lokasi sekolah ini adalah terletak di Dusun Madyopuro Desa Kalipuro Kecamatan Pungging Kabupaten Mojokerto. Meskipun terletak di sebuah desa namun MA Sabilul Muttaqin kalau diperhitungkan terletak pada daerah yang sangat strategis dan bagus. Hal tersebut didasarkan pada dekatnya sekolah pada Asrama Pondok Pesantren serta jauhnya dari keramaian yang mengganggu dan mempengaruhi lancarnya proses belajar-mengajar.

Bahkan kini Yayasan Pendidikan Pesantren Sabilul Muttaqin telah membuka lagi pendidikan lanjutan dari Madrasah Aliyah yakni perguruan tinggi yang kini telah belasan kali meluluskan mahasiswanya dan didirikan dengan beberapa jurusan. Bisa di katakan pelopor sekaligus pemberian pendidikan agama bagi masyarakat di daerah Kecamatan Pungging khususnya, yang patut diberi acungan jempol dan penghormatan.

### **3. Visi Dan Misi Madrasah Aliyah Sabilul Muttaqin**

**VISI:**

Terwujudnya nilai-nilai akhlakul karimah yang Islami, pengamalan ibadah menurut ajaran agama Islam dalam kehidupan sehari-hari, serta memiliki keunggulan teknologi, prestasi dalam bidang akademik dan non akademik.

**MISI:**

Menyelenggarakan dan mengembangkan model pembelajaran yang aktif, kreatif, efektif, menyenangkan, inovatif, dan berbasiskan Iman dan Taqwa guna meningkatkan kompetensi peserta didik dalam penguasaan ilmu pengetahuan dan teknologi yang berwawasan global.

Membina dan mengembangkan seluruh potensi peserta didik guna membangun generasi masa depan yang cerdas, terampil, kreatif, sehat jasmani dan rohani, serta memiliki keunggulan kompetitif dalam bidang akademik dan non akademik yang dapat diandalkan dalam kehidupan bermasyarakat.

Visi MA Sabilul Muttaqin Kalipuro Pungging Mojokerto bertekad untuk menjadikan sebuah Madrasah yang unggul dibidang iptek dan imtaq. Sedangkan Misi dari penyelenggaraan pembelajaran dan pendidikan di MA Sabilul Muttaqin terurai sebagai berikut :

1. Menumbuhkan semangat belajar untuk pengembangan Iptek dan Imtaq
2. Mengembangkan penelitian untuk mendapatkan gagasan baru yang berorientasi masa depan
3. Mewujudkan kegiatan pembelajaran yang menyenangkan, kreatif dan inovatif
4. Menumbuhkembangkan semangat penghayatan dan pengamalan ajaran Islam dalam kehidupan sehari-hari
5. Mewujudkan warga sekolah yang memiliki kepedulian terhadap diri, lingkungan dan berestetika tinggi.



#### 4. Struktur Organisasi Madrasah Aliyah Sabilul Muttaqin Kalipuro Pungging Mojokerto

Sebagaimana lembaga pendidikan formal lainnya, Madrasah Aliyah Sabilul Muttaqin Kalipuro Pungging Mojokerto juga mempunyai struktur organisasi. Hal ini diharapkan agar tidak terjadi tumpang tindih wewenang dalam pelaksanaan proses pembelajaran yang dilaksanakan di MA Sabilul Muttaqin Kalipuro Pungging Mojokerto. Adapun personalia dalam struktur organisasi tersebut adalah :

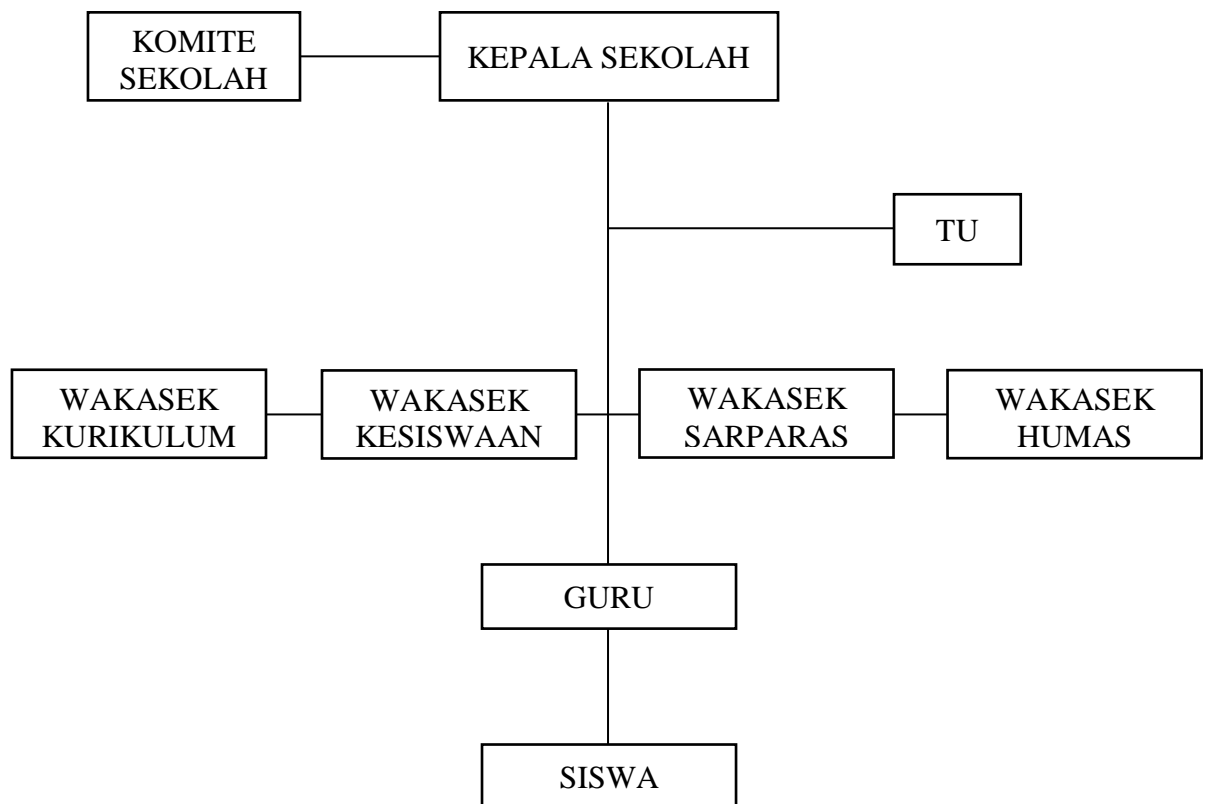

## 5. Keadaan Gurudan Karyawan Di MA Sabilul Muttaqin Kalipuro Pungging

### Mojokerto

Sejak tahun 2001 sampai sekarang jumlah gurudan karyawan di Madrasah Tsanawiyah Sabilul Muttaqin Pungging Mojokerto terus berubah dan meningkat. Untuk lebih jelasnya dapat dilihat pada tabel berikut ini.

### Keadaan Guru Madrasah Aliyah Sabilul Muttaqin Kalipuro Pungging Mojokerto Tahun pelajaran 2019/2020

NO	NAMA	TEMPAT, TGL. LAHIR	MENGAJAR
1	Dr. Kh. Abd. Rokhim, SH. MH	Mojokerto, 05 Oktober 19663	Syari'ah
2	Drs. Sholeh , M.Si	Mojokerto, 03 April 1966	Kesenian
3	Drs. Saikhul Alim	Mojokerto, 28 Juni 1968	IPS
4	Andri Hariyanto, S.Pd	Mojokerto, 01 Juni 1989	Penjas
5	Uswatun Khasanah, S.Pd	Sidoarjo, 07 Mei 1979	Bahasa Inggris
6	Nurul Hidayat, S.Hi	Sampang, 26 April 1975	PAI
7	Anita Yuli Mariani, S.Pd	Jombang, 21 Juli 1989	IPS
8	Triyono, S.Si	Klaten, 31 Mei 1979	IPA
9	M. Hamdi Muqoddas, S.Sos.I	Sidoarjo, 02 Maret 1979	IPS
10	Nurul Sobikha, S.Pd	Mojokerto, 27 Nopember 1983	Matematika
11	Khusnul Latifah, M.Pd	Pasuruan, 16 Juli 1975	PKN
12	Fatimah, S.Pd	Mojokerto, 06 Agustus 1969	Ekstrakurikuler
13	Saiful Fudhori, S.Pd	Pasuruan, 14 Agustus 1974	Bahasa Inggris
14	Arianti Kurniasari, S.Pd	Mojokerto, 19 April 1987	Bahasa Inggris
15	Matenor, S.Pd	Sampang, 08 Oktober 1982	TIK

16	Fandi Irawan, S.Pd.I	Sidoarjo, 25 Agustus 1993	IPA
17	Kamim, S.Pd.I	Mojokerto, 08 Mei 1969	PAI
18	Agus Supriyanto, S.Pd.I	Mojokerto, 08 Mei 1984	PAI
19	Moh.Agus Kamaluddin,S.Ag	Mojokerto, 14 Mei 1977	PAI
20	Pipit Sandra,S.Pd	Pasuruan, 16 Februari 1987	Bahasa Indonesia
21	M.Aan Maburr,M.PdI	Mojokerto, 01 Agustus 1987	Bahasa Arab
22	Siti Nur Jannah, S.Pd.I	Mojokerto, 02 Nopember 1965	PAI
23	Arinda Nurmaslakha	Mojokerto, 24 Juni 1987	Bahasa Indonesia
24	Wanhdik Setiyanto, SE	Surabaya, 14 September 1990	IPS
25	Siti Nurjamilah, S.Pd.I	Mojokerto, 11 September 1987	PAI
26	Susanah,S.Pd	Mojokerto, 05 Maret 1987	IPA
27	Sella Lividiana,S.Pd	Mojokerto, 04 Desember 1992	Bahasa Indonesia

## 6. Keadaan Siswa MA Sabilul Muttaqin KalipuroPungging Mojokerto

Dari data yang penulis peroleh rata-rata siswa tersebut adalah lulusan SMP sekitar 30 %, sedangkan yang lulusan dari MTs sekitar 70 % dari jumlah 305 siswa. Selanjutnya penulis akan menyajikan data tentang keadaan siswa MA Sabilul Muttaqin Kalipuro Pungging Mojokerto pada tahun pelajaran 2019/2020 pada tabel berikut ini :<sup>1</sup>

---

<sup>1</sup>Data diperoleh dari Dokumen di kantor Madrasah Aliyah Sabilul Muttaqin Kalipuro Pungging Mojokerto setelah diobservasi pada tanggal 15 Februari 2016

## **Keadaan Siswa Madrasah Aliyah SABILUL MUTTAQIN**

### **Kalipuro Pungging Mojokerto Tahun Pelajaran 2019/2020**

<b>NO</b>	<b>KELAS</b>	<b>LAKI-LAKI</b>	<b>PEREMPUAN</b>	<b>JUMLAH</b>
1	XII	44	71	115
2	XI	33	57	90
3	X	46	54	100
<b>TOTAL</b>				<b>305</b>

### **7. Keadaan Sarana Dan Prasarana MA Sabilul Muttaqin Kalipuro Pungging Mojokerto**

Selaras dengan meningkatnya jumlah siswa dan guna meningkatkan mutu pendidikan Madrasah Aliyah Sabilul Muttaqin Kalipuro Pungging Mojokerto, maka MA Sabilul Muttaqin Kalipuro Pungging Mojokerto terus berusaha untuk melakukan pembenahan dan penambahan sarana dan prasarana agar tujuan pendidikan dapat tercapai dengan efektif dan efisien.

Adapun sarana yang telah dimiliki oleh Madrasah Aliyah Sabilul Muttaqin Kalipuro Pungging Mojokerto dapat dilihat pada tabel di bawah ini :<sup>2</sup>

#### **Sarana dan Prasarana MA Sabilul Muttaqin**

#### **Kalipuro Pungging Mojokerto Tahun pelajaran 2015 – 2016**

<b>No</b>	<b>Jenis Bangunan</b>	<b>Jml</b>	<b>Luas</b>	<b>Th. Bangunan</b>	<b>Permanen</b>			<b>Semi Permanen</b>		
					<b>B</b>	<b>RB</b>	<b>RR</b>	<b>B</b>	<b>RB</b>	<b>RR</b>
1.	Ruang Kelas	12	567	2000	9	-	3	-	-	-
2.	Kantor	1	63	2004	1	-	-	-	-	-
3.	Ruang Guru	1	63	2004	1	-	-	-	-	-
4.	Ruang TU	1	30	2008	1	-	-	-	-	-

<sup>2</sup>Data diperoleh dari Dokumen di kantor Madrasah Aliyah Sabilul Muttaqin Kalipuro Pungging Mojokerto setelah diobservasi pada tanggal 25 Februari 2016.

5.	Ruang Perpus	1	63	2008	1	-	-	-	-	-
6.	Laboratorium									
	Komputer	1	49	2007	-	-	1			
	IPA	-	-	-	-	-	-	-	-	-
	Bahasa	1	-	-	-	-	-	-	-	-
	IPS	-	-	-	-	-	-	-	-	-
7.	Ruang Keterampilan	1	36	2007	1	-	-	-	-	-
8.	Ruang BP/BK	1	12	2005	1	-	-	-	-	-
9.	Ruang UKS	1	12	2005	1	-	-	-	-	-
10.	Aula	1	120	2008	-	-	1	-	-	-
11.	Musholla	1	56	2003	-	-	1	-	-	-
12.	Rumah Dinas	-	-	-	-	-	-	-	-	-
13.	Kantin / Koperasi	3	48	2009	3	-	-	-	-	-
14.	Asrama	2	120	2007	2	-	-	-	-	-
15.	KM/WC siswa	6	12	2007	3	-	-	-	-	-
16.	KM/WC guru	3	12	2007	3	-	-	-	-	-
17.	Tempat Sepeda	1	225	2008	1	-	-	-	-	-
18.	Fondasi / Lain2	-	500	-	-	-	-	-	-	-
<b>Jumlah</b>		31	2288	-	25		6	-	-	-

### Fasilitas Lainnya

No	Jenis Bangunan	Jml	Luas/Vol	Th. Bangunan	Permanen			Semi Permanen		
					B	RB	RR	B	RB	RR
1.	Listrik	1	15.000 V	1999	1	-	-	-	-	-
2.	Telepon	1	-	1999	1	-	-	-	-	-
3.	Lap. Olahraga	1	2.500	1999	-	1	-	-	-	-
4.	Komputer	10	-	2007	5	-	5	-	-	-
5.	Printer	2	-	2007	1	-	1	-	-	-
6.	Mesin Ketik	3	-	1999	-	-	3	-	-	-
7.	Mesin Foto Copy	1	-	2006	1	-	-	-	-	-

**DATA SISWA SISWI KELAS X IPS MA SABILUL MUTTAQIN  
KALIPURO PUNGGING MOJOKERTO**

<b>NO ABSEN</b>	<b>NAMA</b>	<b>KETERANGAN</b>
1	AINUS SOFI	L
2	PUTRI DEA ULKHAQ	P
3	M. ILHAM FABI'IDNILLAH	L
4	M. IKHSANUDDIN	L
5	DIMASSYA AFANDI	L
6	M. RIFKI ALI MUZAKKI	L
7	ACHMAT HABIB SYECHROZI	L
8	NABILAH PUTRI AULYA	P
9	MA'RUFATUZ ZAHRAH	P
10	AMELIA DWI YUNIARTI	P
11	SHERLY HERMALIA PUTRI	P
12	EKA AYU WULANDARI	P
13	EFRIN RAHMA ELSANDI	P
14	JULIO JUNIOR AMRULLOH	L
15	VIZAR MUHAMMAD RAFLI	L
16	SITI LAILATUL QODRIYAH	P
17	AYU FADHILATUNNURUS SHOLIHAH	P
18	SITI KHOIRIYAH	P
19	LILIS DWI SURYA NINGTYAS	P
20	MUHAMMAD ANDIK PRIANTO	L

21	ROUDHOH BINUCHILLAH	P
22	M. AZRIL ILMI	L
23	NILAM ZIYADATUL FARIKHAH	P
24	MUHAMMAD FARIZAL ARIFIN	L
25	DINI ANGGRAINI	P
26	IZZA ALIFIYAH SOLEH	P
27	SHERLY VALENTINIA PUTRI	P
28	ACHMAD HIMAWAN	L
29	ALBAZI	L
30	NURUS SAFI'I	L
31	FARAH NAILUR ROHMAH	P
32	MUH. ISHOOM MAAJID	L
33	SALVIA NUR ANAYAH	P
34	MUHAMMAD DAFA WAHID AMIRUDDIN	L
35	KHOIRUNNISA' QOMARIYAH	P
36	ANNISA ARDIANA SUSANTI	P
37	MASRIDA AULIA RAHMAH	P
38	NILA ZULFAH NUR AISYAH	P
39	MOH. EKO HIDAYAH	L
40	DINDA AWALIA	P